# 新潟市民病院
# 登録医マップ

この登録医マップは、令和２年3月1日現在の情報です。その後、変更になっている場合もありますので、詳細については各医療機関にお問い合わせください。

# 新潟市民病院と診療所との医療連携体制

新潟市民病院では、医療・福祉のコーディネーターとしての役割を担う地域の診療所の先生方と連携しながら患者さんへ専門的な医療を提供しています。

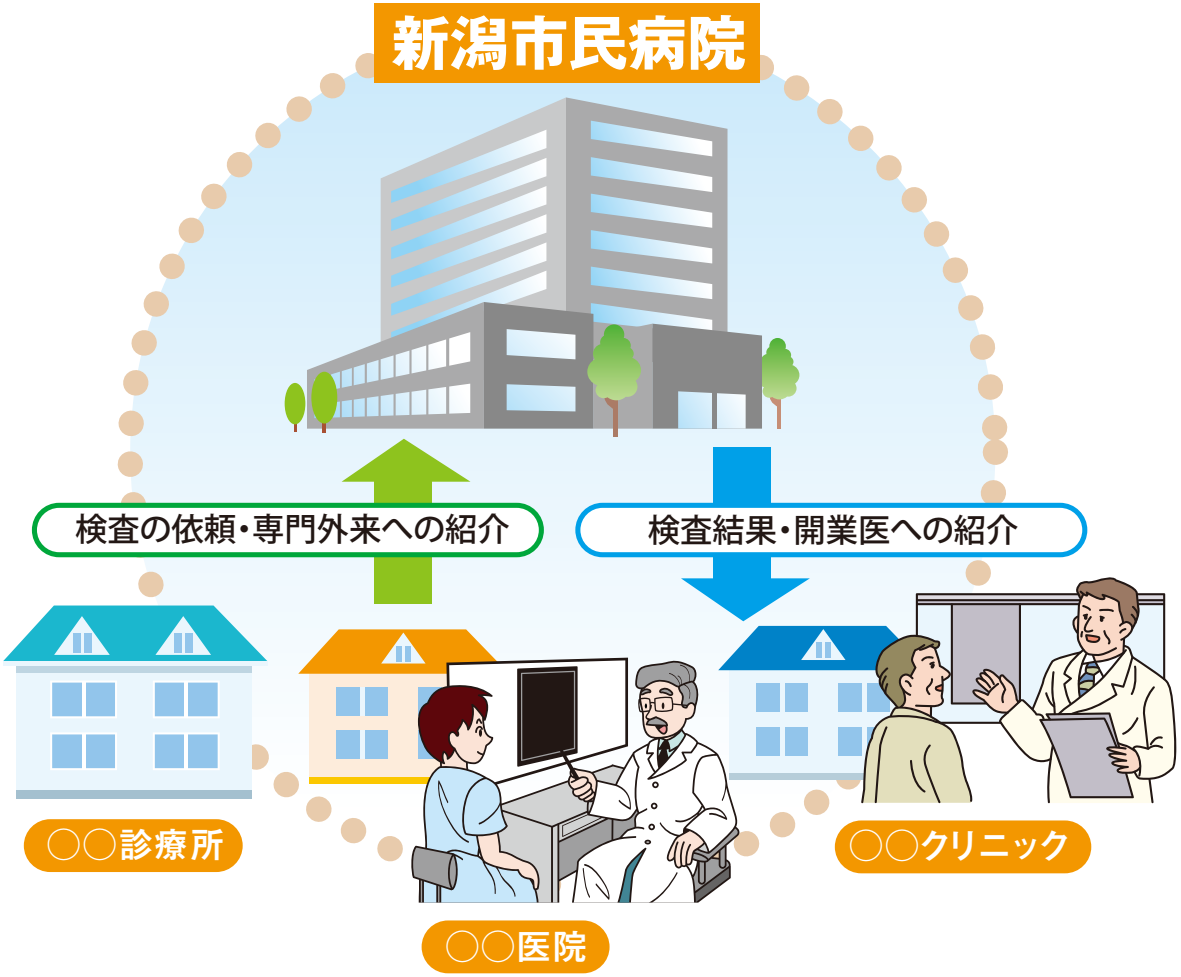


**紹介状とは…**

紹介状とは、それまでかかっていた医療機関から次の医療機関に、患者さんの症状や検査結果などの診療内容を伝えるための文書で、正式には「診療情報提供書」といいます。

地域の診療所や医院では、患者さんの初期症状や初期の問題を的確に把握して、適切な指示や緊急に必要な処置をしたり、他の医師や病院への紹介を行います。病院では専門的な治療や検査、主に入院を必要とする病気・ケガなどの治療、手術を行い患者さんの早期社会復帰を目指します。

# 本冊子の見方

扱っている診療科目です
（診療科目の略称については下の一覧をご覧ください）

地図中の縦の位置を
表しています

55 ●●●●●医院 / 内・胃
新潟市○区×××0-00 ☎000-000-0000 A-1

診療所の所在地がこの番号で
地図中に記されています

地図中の横の位置を
表しています

※五十音順に医療機関名を掲載しています。

# 診療科目の略称

| | | | | | |
|---|---|---|---|---|---|
| 内 | 内科 | 循内 | 循環器内科 | 肛 | 肛門科 |
| 外 | 外科 | 消内 | 消化器内科 | 耳咽 | 耳鼻咽喉科 |
| 小 | 小児科 | 消外 | 消化器外科 | 歯 | 歯科 |
| 小外 | 小児外科 | 気食 | 気管食道科 | 小歯 | 小児歯科 |
| 産 | 産科 | 整外 | 整形外科 | 口外 | 口腔外科 |
| 婦 | 婦人科 | 呼内 | 呼吸器内科 | リウ | リウマチ科 |
| 産婦 | 産婦人科 | 呼外 | 呼吸器外科 | 眼 | 眼科 |
| 神 | 神経科 | 胃 | 胃腸科 | アレ | アレルギー科 |
| 神内 | 神経内科 | 皮 | 皮膚科 | 放 | 放射線科 |
| 精 | 精神科 | 形外 | 形成外科 | 血内 | 血液内科 |
| 脳外 | 脳神経外科 | 麻 | 麻酔科 | 透 | 人工透析 |
| 心内 | 心療内科 | リハ | リハビリテーション科 | 禁煙 | 禁煙外来 |
| 心外 | 心臓血管外科 | 泌 | 泌尿器科 | | |

# 掲載エリア

# 目　次


| | | |
|---|---|---|
| 中央区 | 1 駅前エリア | 3～4 |
| | 2 古町・関屋エリア | 5～6 |
| | 3 新潟駅南・鳥屋野潟エリア | 7～8 |
| 4 東　区 | | 9～10 |
| 5 江南区 | | 11～12 |
| 6 北　区 | | 13 |
| 7 南　区 | | 14 |
| 8 西　区 | | 15～16 |
| 9 秋葉区 | | 17 |
| 10 西蒲区 | | 18 |

中央区
東区
北区
西区
江南区
西蒲区
南区
秋葉区
歴史博物館
市美術館
総合庁舎
湊町通
万代島
朱鷺メッセ
柳島町一丁目
本間町二丁目
新潟中央警察署
西堀通
古町通
東堀通
本町通
上大川前通
礎町通
下大川前通
柳都大橋
寄居町
中央区役所
竹山病院
高代橋
万代三丁目
信濃川
沼垂東五丁目
沼垂西三丁目
三和町
沼垂西一丁目
天明町
亀が島二丁目
新栗の木川
日の出三丁目
蒲原町
鏡が岡
長嶺町
明石一丁目
東大通一丁目
花園二丁目
本馬越一丁目
笹口三丁目
栗の木バイパス
紫竹一丁目
新潟駅
笹口一丁目
東大通
弁天一丁目
万代一丁目
八千代二丁目
八千代橋
新潟万代病院
南万代町
水島町
新潟市役所
陸上競技場
県民会館
市民芸術文化会館
市体育館
昭和大橋
幸西三丁目
幸西二丁目
幸町
新潟警察署
上所一丁目
越後線
天神尾二丁目
1
中央区 新潟駅前エリア

| | | | | |
|---|---|---|---|---|
| 1 | あじさい耳鼻科・アレルギー科クリニック | 耳鼻・アレ | 新潟市中央区東万代町9番38号ロイヤルパークスER万代1F ☎025-240-3500 | B-3 |
| 2 | 植木外科医院 | 外・肛・消内・乳腺外科 | 新潟市中央区東大通2-10-26 ☎025-241-5553 | B-3 |
| 3 | 大森内科医院 | 内・透 | 新潟市中央区八千代1-1-30 ☎025-243-3300 | B-2 |
| 4 | 岡田内科医院 | 内・循内・消内 | 新潟市中央区幸町7-25 ☎025-244-1367 | B-2 |
| 5 | 尾崎クリニック | 内・消内・小 | 新潟市中央区水島町3-19 ☎025-243-1101 | B-2 |
| 6 | 金子医科歯科医院 | 歯 | 新潟市中央区長嶺町3-18 ☎025-245-8537 | B-4 |
| 7 | 川合クリニック | 消内・外・内・禁煙 | 新潟市中央区東大通2-3-26プレイス新潟３F ☎025-242-1311 | B-3 |
| 8 | 小林医院 | 内 | 新潟市中央区沼垂東2-2-15 ☎025-244-7501 | A-4 |
| 9 | 坂井歯科医院 | 歯・小歯・口外 | 新潟市中央区天明町2-17藤屋ビル1F ☎025-244-9084 | A-3 |
| 10 | さくらひふ科 | 皮・アレ | 新潟市中央区万代3-1-1新潟日報メディアシップ3F ☎025-245-1000 | B-2 |
| 11 | 白柏眼科医院 | 眼 | 新潟市中央区沼垂西1-6-17 ☎025-241-1800 | A-3 |
| 12 | てらしま外科・内科クリニック | 外・内・便秘外来 | 新潟市中央区万代3-1-1新潟日報メディアシップ3F ☎025-246-1800 | B-2 |
| 13 | 永井皮フ科クリニック | 皮 | 新潟市中央区万代1-2-14シルバー流通ビル４F ☎025-247-3677 | B-3 |
| 14 | にいがた在宅診療所 | 内 | 新潟市中央区東大通2-5-1カープ新潟ビル４F ☎025-247-1221 | B-3 |
| 15 | 野中内科医院 | 内・循内 | 新潟市中央区沼垂西1-8-5 ☎025-246-3513 | A-3 |
| 16 | 野本真由美スキンケアクリニック | アレ・美容皮膚科・漢方皮膚科・麻 | 新潟市中央区万代1-3-7NDK万代ビル2F ☎025-247-8800 | B-2 |
| 17 | 橋本皮膚科医院 | 皮 | 新潟市中央区東大通2-3-24サトウビル2F ☎025-245-0505 | B-3 |
| 18 | 万代眼科クリニック | 眼 | 新潟市中央区万代1-3-7NDK万代ビル1F ☎025-243-1225 | B-2 |
| 19 | 万代こころのクリニック | 心内・神・精 | 新潟市中央区東大通1-1-1第５マルカビル２F ☎025-244-7200 | B-3 |
| 20 | 万代シティ耳鼻科 | 耳咽 | 新潟市中央区万代1-2-14シルバー流通ビル３F ☎025-247-1880 | B-3 |
| 21 | 万代内科クリニック | 内・糖尿病科 | 新潟市中央区万代4-1-1B4ビル3F ☎025-244-0600 | B-3 |
| 22 | 万代レディースクリニック | 婦・内 | 新潟市中央区万代1-2-3コープ野村万代2F ☎025-245-1735 | B-3 |
| 23 | 東大通内科クリニック | 内・糖尿病内科 | 新潟市中央区東大通1-8-10 ☎025-249-8555 | B-3 |
| 24 | 日之出医院 | 内・循内・小 | 新潟市中央区日の出1-9-14 ☎025-244-3990 | B-4 |
| 25 | 福田医院 | 耳咽・アレ | 新潟市中央区沼垂西2-5-15 ☎025-244-6367 | A-3 |
| 26 | ほんま整形外科 | 整外・リハ | 新潟市中央区蒲原町2-25 ☎025-290-3535 | B-3 |
| 27 | 松元眼科 | 眼 | 新潟市中央区東大通2-7-15 ☎025-244-1795 | B-3 |
| 28 | 村山内科 | 内 | 新潟市中央区万代1-1-32プリオール万代ビル4F ☎025-243-0088 | B-3 |
| 29 | もり眼科医院 | 眼 | 新潟市中央区幸西1-5-20メゾン八千代１F ☎025-290-2877 | B-2 |
| 30 | 山口眼科医院 | 眼 | 新潟市中央区上所1-1-24 ☎025-240-4146 | B-1 |

# 2 中央区 古町・関屋エリア

| | | | | |
|---|---|---|---|---|
| 1 | ARTクリニック白山 | 不妊治療・産婦 | 新潟市中央区白山浦2-20-1 | ☎025-378-3065 B-2 |
| 2 | 安宅医院 | 内・胃・小 | 新潟市中央区関屋大川前1-11-5 | ☎025-266-4653 B-1 |
| 3 | 阿部・島本小児科内科医院 | 小・内・アレ | 新潟市中央区関屋本村町2-224 | ☎025-266-0295 B-1 |
| 4 | いかい眼科 | 眼 | 新潟市中央区田町1-3239-1しもまちメディカルセンター | ☎025-226-8181 A-3 |
| 5 | いかみ歯科クリニック | 歯 | 新潟市中央区関屋下川原町1-671 | ☎025-231-2572 B-2 |
| 6 | いがらし歯科クリニック | 歯・小歯 | 新潟市中央区附船町1-4348-1 | ☎025-201-9939 A-3 |
| 7 | 岩永医院 | 内 | 新潟市中央区月町2014-1 | ☎025-222-8709 A-3 |
| 8 | 大橋みなこキッズクリニック | 小・アレ | 新潟市中央区川岸町2-8-17 | ☎025-234-0084 B-2 |
| 9 | 岡田歯科医院 | 歯・小歯 | 新潟市中央区古町通1-523 | ☎025-222-3834 B-3 |
| 10 | おがた医院 | 麻・外・整外・皮・ﾍﾟｲﾝｸﾘﾆｯｸ | 新潟市中央区堀割町3-3 | ☎025-266-4702 B-1 |
| 11 | おかむら内科下町クリニック | 内・循内・ﾍﾟｰｽﾒｰｶｰ外来 | 新潟市中央区田町1-3239-1 | ☎025-226-7712 A-3 |
| 12 | 桶谷耳鼻科クリニック | 耳咽 | 新潟市中央区古町通10-1711-3 | ☎025-222-7826 A-3 |
| 13 | 木滑内科医院 | 内 | 新潟市中央区西大畑町5202-29 | ☎025-224-3188 A-2 |
| 14 | 耳鼻咽喉科木村医院 | 耳咽 | 新潟市中央区寄合町4585 | ☎025-223-4821 A-3 |
| 15 | 黒川医院 | 内・小・アレ・循環器科・消化器科・呼吸器科・胃 | 新潟市中央区礎町通上一ノ町1920 | ☎025-223-4727 B-3 |
| 16 | くわな内科クリニック | 内・消内・呼内・循内・アレ | 新潟市中央区有明大橋町3-30 | ☎025-232-1700 B-1 |
| 17 | 小山医院 | 内・外・婦・泌 | 新潟市中央区横七番町通2-4975 | ☎025-222-5206 A-3 |
| 18 | 小山神経内科・内科クリニック | 内・神内 | 新潟市中央区学校町通2-5308-1 | ☎025-226-0010 B-2 |
| 19 | 在宅ケアクリニック川岸町 | 内・緩和ケア内科 | 新潟市中央区川岸町2-11-14 | ☎025-232-8880 B-2 |
| 20 | さかつめ内科 | 内 | 新潟市中央区文京町27-30 | ☎025-234-7217 B-1 |
| 21 | 佐藤神経内科クリニック | 内・神内 | 新潟市中央区西堀通6-877 | ☎025-228-1808 A-3 |
| 22 | 鈴木内科小児科医院 | 内・小 | 新潟市中央区関屋本村町1-147 | ☎025-266-1917 B-2 |
| 23 | せきやクリニック | 内・呼内・皮 | 新潟市中央区有明大橋町7-3-1 | ☎025-234-3337 B-1 |
| 24 | 関屋田町クリニック | 内・神内 | 新潟市中央区関屋田町1-6-2 | ☎025-266-7722 B-2 |
| 25 | 高橋眼科医院 | 眼 | 新潟市中央区学校町通3-472 | ☎025-265-3593 B-2 |
| 26 | 高橋整形外科 | 整外・リウ・リハ（スポーツ外傷外来） | 新潟市中央区学校町通3-537-1 | ☎025-267-2051 B-2 |
| 27 | たきい耳鼻科クリニック | 耳咽 | 新潟市中央区関新1-8-24 | ☎025-201-1333 B-2 |
| 28 | 竹山病院 | 内・消内・小・産・婦・アレ | 新潟市中央区上大川前通6番町1183 | ☎025-228-7171 B-3 |
| 29 | 谷澤整形外科クリニック | 整外・リウ・リハ | 新潟市中央区本町通6-1134 | ☎025-225-6077 A-3 |
| 30 | 玉木内科医院 | 内 | 新潟市中央区湊町通3-2632-1 | ☎025-229-2011 A-3 |
| 31 | 筒井内科クリニック | 内 | 新潟市中央区白山浦2-646-97 | ☎025-234-2511 B-2 |
| 32 | 鳥居耳鼻咽喉科医院 | 耳咽 | 新潟市中央区一番堀通町691 | ☎025-222-2015 B-3 |
| 33 | 中島医院 | 内・脳外 | 新潟市中央区西堀通3-258 | ☎025-222-8393 B-3 |
| 34 | 中新潟クリニック | 内・呼内 | 新潟市中央区本町通7-1146MY's本町ビル3階D | ☎025-222-7545 A-3 |
| 35 | 新潟眼科クリニック | 眼 | 新潟市中央区西堀通866NEXT21 | ☎025-224-8040 A-3 |
| 36 | 新潟県はまぐみ小児療育センター | 整外・小・歯・耳咽・眼・脳外 | 新潟市中央区水道町1-5932 | ☎025-266-0151 B-2 |
| 37 | 新潟県労働衛生医学協会 | 内・心内・健康診断・人間ドック検診 | 新潟市中央区川岸町1-39-5 | ☎025-267-1200 B-2 |
| 38 | 新潟中央透析クリニック | 内・透 | 新潟市中央区柳島町3-18-7 | ☎025-222-1185 A-3 |
| 39 | 新田医院 | 内 | 新潟市中央区白山浦2-186-59 | ☎025-266-0066 B-2 |
| 40 | 丹羽医院 | 内・消内 | 新潟市中央区西堀前通3-722 | ☎025-222-2871 B-3 |
| 41 | 根本眼科耳鼻科 | 眼・耳咽・網膜外来・白内障手術 | 新潟市中央区信濃町11-10 | ☎025-266-2566 B-1 |
| 42 | 白山クリニック | 精・心内・神 | 新潟市中央区学校町通2-598-40 | ☎025-227-1308 B-2 |
| 43 | 皮膚科鈴木医院 | 皮 | 新潟市中央区学校町通2-595-18 | ☎025-222-1211 B-2 |
| 44 | ひろさわ内科医院 | 内・呼内 | 新潟市中央区東湊町通一ノ町2545-24 | ☎025-225-8880 A-3 |
| 45 | 舟江診療所 | 内・外 | 新潟市中央区入船町3-3629-1 | ☎025-229-3588 A-3 |
| 46 | ぷらっと本町クリニック | 内・消内 | 新潟市中央区本町通6-1108-1ぷらっと本町ビル4F | ☎025-222-1241 A-3 |
| 47 | 古町心療クリニック | 心内・精 | 新潟市中央区西堀前通6-909 | ☎025-224-7771 A-3 |
| 48 | 堀川内科神経内科医院 | 神内・内・放 | 新潟市中央区浜浦町1-181-3 | ☎025-266-3770 B-1 |
| 49 | 本町いとう内科クリニック | 内・呼内・アレ | 新潟市中央区本町通6-1108-1ぷらっと本町ビル3F | ☎025-222-4181 A-3 |
| 50 | 本町ふるまち耳鼻科 | 耳咽 | 新潟市中央区上大川前通6番町1212-1 | ☎025-210-8520 A-3 |
| 51 | 前田内科医院 | 内 | 新潟市中央区曙町3160-4 | ☎025-223-4560 A-3 |
| 52 | 松井女性クリニック | 産婦 | 新潟市中央区西堀前通6-899シス西堀1F | ☎025-222-7878 B-3 |
| 53 | 松川歯科医院 | 歯・小歯・口外 | 新潟市中央区営所通1-314 | ☎025-222-0159 A-3 |
| 54 | 松田眼科医院 | 眼 | 新潟市中央区営所通1-308-3 | ☎025-222-2895 A-3 |
| 55 | 松波クリニック | 肛・外・小外・内 | 新潟市中央区関屋松波町2-143 | ☎025-231-2336 B-2 |
| 56 | 森田整形外科医院 | 整外（関節外来・脊椎外来・骨粗しょう外来） | 新潟市中央区関屋昭和町3-152 | ☎025-266-2647 B-2 |
| 57 | やまもと形成外科クリニック | 形外・美容外科 | 新潟市中央区本町通７番町1085 | ☎025-223-2926 A-3 |
| 58 | 吉岡内科医院 | 内・胃・循内 | 新潟市中央区文京町10-7 | ☎025-266-7750 B-1 |
| 59 | 渡辺記念クリニック | 内・麻・産婦 | 新潟市中央区上大川前通8-1291 | ☎025-228-5235 A-3 |
| 60 | 渡辺泌尿器科・外科・内科クリニック | 泌・内・外 | 新潟市中央区上大川前通5-60-27 | ☎025-227-7000 B-3 |

中央区
東区
北区
西区
江南区
西蒲区
南区
秋葉区
3 中央区 新潟駅南・鳥屋野潟エリア
白山駅
新潟駅
新潟警察署
新潟県庁
新潟市急患診療センター
紫竹山 I.C
弁天 I.C
桜木 I.C
女池 I.C
新潟バイパス
とやの中央病院
県立自然科学館
県立図書館
鳥屋野潟
デンカビッグスワンスタジアム
HARD OFF ECO スタジアム新潟
産業振興センター
中部下水処理場
新潟市民病院
新潟中央 I.C
姥ヶ山 I.C
新潟亀田 I.C
越後線
信濃川
昭和大橋
千歳大橋
平成大橋
新潟大橋

| | | | | |
|---|---|---|---|---|
| 1 | 秋田内科放射線科クリニック | 内・放・消内 | 新潟市中央区出来島1-6-1メディカルビル県庁前 | ☎025-281-1050 A-1 |
| 2 | 浅井整形外科 | 整外・リハ | 新潟市中央区女池6-5-7 | ☎025-283-5995 B-2 |
| 3 | あべ内科クリニック | 内・循内・糖尿病内科 | 新潟市中央区小張木2-13-30 | ☎025-283-4766 B-2 |
| 4 | 井伊歯科医院 | 歯・小歯 | 新潟市中央区鐙2-14-23-1 | ☎025-241-2405 A-4 |
| 5 | いいじま歯科 | 歯 | 新潟市中央区笹口2-3-5 | ☎025-246-6575 A-3 |
| 6 | いくの歯科医院 | 歯 | 新潟市中央区鐙西2-18-14 | ☎025-245-0414 A-3 |
| 7 | 井上内科医院 | 内・消内・小・糖尿病・代謝内科 | 新潟市中央区女池上山5-3-5 | ☎025-281-1200 A-2 |
| 8 | 入倉クリニック | 泌・皮 | 新潟市中央区長潟3-3-19マンション長潟1F | ☎025-287-0303 B-3 |
| 9 | エンゼルマザークリニック | 産・婦 | 新潟市中央区出来島1-5-15 | ☎025-281-1103 A-1 |
| 10 | 遠藤胃腸科内科医院 | 内・胃・消内 | 新潟市中央区南笹口1-4-11 | ☎025-245-1388 A-3 |
| 11 | 近江わたなべクリニック | 内・循内（ﾍﾟｰｽﾒｰｶｰ・CPAP） | 新潟市中央区近江3丁目5番5号 | ☎025-250-7656 A-2 |
| 12 | 大滝耳鼻科クリニック | 耳咽・補聴器外来・舌下免疫療法外来 | 新潟市中央区長潟1204番地4 | ☎025-287-1831 B-3 |
| 13 | おおつかこどもクリニック | 小・アレ・小児感染症内科 | 新潟市中央区近江3-1-45 | ☎025-283-0025 A-2 |
| 14 | 大野内科医院 | 内・消内 | 新潟市中央区鐙西2-9-16 | ☎025-244-7847 A-3 |
| 15 | 岡田整形外科 | 整外 | 新潟市中央区米山10-15 | ☎025-241-8608 A-3 |
| 16 | おくむら整形外科 | 整外・リハ | 新潟市中央区米山5-9-12 | ☎025-248-8000 A-3 |
| 17 | おのクリニック | 脳外・神内 | 新潟市中央区笹口3-21 | ☎025-290-3131 A-4 |
| 18 | おひさま・こどもクリニック | 小・アレ | 新潟市中央区女池上山2-14-30 | ☎025-290-0130 B-2 |
| 19 | 海津内科医院 | 内・循内・消内 | 新潟市中央区笹口2-10-12 | ☎025-241-7363 A-3 |
| 20 | かつみ整形外科医院 | 整外 | 新潟市中央区鳥屋野1-27-12 | ☎025-282-3366 B-1 |
| 21 | 勝見整形外科 | 整外・リウ・リハ | 新潟市中央区堀之内南1-32-13 | ☎025-241-0145 A-3 |
| 22 | かわうちクリニック | 麻・内・リウ・リハ | 新潟市中央区女池6-1-5 | ☎025-283-7800 A-2 |
| 23 | かわさきこどもクリニック | 小・アレ | 新潟市中央区女池4-19-10 | ☎025-281-8700 A-2 |
| 24 | きくち内科医院 | 内・循内・リウ・アレ | 新潟市中央区女池4-19-2 | ☎025-281-5611 A-2 |
| 25 | きしもと医院 | 内・呼吸器科・アレ | 新潟市中央区大島172-65 | ☎025-290-0055 B-2 |
| 26 | けやき通りクリニック | 内・神内 | 新潟市中央区米山1-9-30 | ☎025-243-0811 A-3 |
| 27 | 県庁前神経内科クリニック | 神内・内 | 新潟市中央区出来島1-5-52セントラルコート県庁前1F | ☎025-282-2266 A-1 |
| 28 | こなん内科クリニック | 内・呼内・アレ | 新潟市中央区湖南29-1 | ☎025-283-1181 B-2 |
| 29 | こばやし内科クリニック | 内・呼内・アレ | 新潟市中央区紫竹山6-2-26 | ☎025-246-5600 A-3 |
| 30 | こん整形外科クリニック | 整外 | 新潟市中央区紫竹山2-4-30 | ☎025-241-0123 A-3 |
| 31 | 斎藤内科クリニック | 内 | 新潟市中央区高志2-20-3 | ☎025-287-5800 A-4 |
| 32 | 寒河江眼科クリニック | 眼・小児科眼科外来 | 新潟市中央区姥ヶ山5-4-13 | ☎025-287-6363 B-4 |
| 33 | さかのこどもクリニック | 小・アレ | 新潟市中央区長潟834-1 | ☎025-257-1233 B-3 |
| 34 | 笹出線近江眼科近江皮膚科 | 皮・アレ・眼 | 新潟市中央区上近江2-1-33 | ☎025-280-1241 A-2 |
| 35 | 山東第二医院 | 内・透 | 新潟市中央区紫竹山1-3-25 | ☎025-248-3710 A-3 |
| 36 | 清水皮膚科 | 皮 | 新潟市中央区天神尾1-12-12 | ☎025-241-1767 A-3 |
| 37 | 消化器科・内科やなぎさわクリニック | 消化器科・内 | 新潟市中央区長潟2-3-1 | ☎025-287-1555 B-3 |
| 38 | 杉村クリニック | 消内・内 | 新潟市中央区新和1-3-29 | ☎025-385-7580 A-2 |
| 39 | 鈴木耳鼻咽喉科医院 | 耳咽 | 新潟市中央区女池6-5-37 | ☎025-281-1187 A-2 |
| 40 | 総合リハビリテーションセンターみどり病院 | | 新潟市中央区神道寺2-5-1 | ☎025-244-0080 A-3 |
| 41 | たかはし整形外科医院 | 整外・リハ | 新潟市中央区上所上2-13-14 | ☎025-285-1121 A-2 |
| 42 | たけうち小児クリニック | 小・アレ | 新潟市中央区鐙2-14-32 | ☎025-242-1711 A-4 |
| 43 | 竹内皮フ科 | 皮 | 新潟市中央区上近江4-12-20 | ☎025-283-6077 A-2 |
| 44 | たむら眼科医院 | 眼 | 新潟市中央区笹口3-17ライフコア笹口ビル1F | ☎025-249-7770 A-4 |
| 45 | とくなが女性クリニック | 産婦（思春期外来） | 新潟市中央区長潟837-1 | ☎025-286-4103 B-3 |
| 46 | 内科長谷川医院 | 内・呼吸器科・アレ | 新潟市中央区紫竹1-19-2 | ☎025-240-8480 A-4 |
| 47 | 中島内科医院 | 内 | 新潟市中央区鳥屋野4-2-2 | ☎025-285-6700 B-1 |
| 48 | なかやま眼科 | 眼 | 新潟市中央区出来島1-6-1メディカルビル県庁前1F | ☎025-281-1066 A-1 |
| 49 | ながたクリニック | 整外・リハ・皮 | 新潟市中央区長潟1205-4 | ☎025-282-7010 B-3 |
| 50 | なのはな皮膚科医院 | 皮 | 新潟市中央区姥ヶ山5-14-36 | ☎025-287-7786 B-4 |
| 51 | 新潟こころの発達クリニック | 児童精神科・精・心内 | 新潟市中央区湖南21-5 | ☎025-281-3556 B-2 |
| 52 | 新潟中央病院 | | 新潟市中央区新光町1-18 | ☎025-285-8811 A-2 |
| 53 | にいがた脳神経クリニック | 脳外・神内・内・リハ | 新潟市中央区女池6-4-64 | ☎025-288-0555 A-2 |
| 54 | 新潟南病院 | | 新潟市中央区鳥屋野2007-6 | ☎025-284-2511 B-2 |
| 55 | 新潟メンタルクリニック | 心内・精 | 新潟市中央区米山1-24新潟駅南センタービル1F | ☎025-255-1556 A-3 |
| 56 | にわやまハートクリニック | 内・循内・禁煙 | 新潟市中央区米山1-24新潟駅南センタービル1F | ☎025-278-8234 A-3 |
| 57 | 猫山宮尾病院 | | 新潟市中央区湖南14-7 | ☎025-282-2323 B-2 |
| 58 | 野村歯科医院 | 歯・小歯 | 新潟市中央区米山6-1-12 | ☎025-240-7800 A-3 |
| 59 | 羽賀心臓血管外科クリニック | 心外・内・静脈瘤・むくみ・アンチエイジング・心臓リハ | 新潟市中央区天神1-12-7LEXN1-2F | ☎025-244-5539 A-3 |
| 60 | 畠山産婦人科クリニック | 産婦 | 新潟市中央区堀之内南1-18-16 | ☎025-243-8421 A-3 |
| 61 | はやつ医院 | 麻・内・整外・リハ | 新潟市中央区山二ツ1385 | ☎025-257-7300 B-4 |
| 62 | 原こども医院 | 小・アレ | 新潟市中央区上所上2-13-12 | ☎025-285-1115 A-2 |
| 63 | 東新潟病院 | | 新潟市中央区姥ヶ山274-1 | ☎025-286-8811 B-4 |
| 64 | ひぐち耳鼻科クリニック | 耳咽 | 新潟市中央区鐙西1-12-12 | ☎025-240-1122 A-3 |
| 65 | 文田医院 | 内・神内 | 新潟市中央区山二ツ2-1-11 | ☎025-286-8377 A-4 |
| 66 | プラーカ中村クリニック | 消外・乳腺外科・肛・内・人間ドック | 新潟市中央区笹口1-1プラーカ１　2F | ☎025-240-0426 A-3 |
| 67 | ふるしまクリニック | 内・循内 | 新潟市中央区姥ヶ山5丁目6番20号 | ☎025-257-0707 B-4 |
| 68 | 堀歯科医院 | 歯・小歯 | 新潟市中央区弁天橋通1-5-1 | ☎025-286-4188 B-3 |
| 69 | 本田内科医院 | 内・循内 | 新潟市中央区天神尾1-5-7 | ☎025-241-1330 A-3 |
| 70 | 舞平クリニック | 内・透・脳外 | 新潟市中央区大島195 | ☎025-282-7222 B-1 |
| 71 | 松本眼科 | 眼 | 新潟市中央区笹口2-1-12 | ☎025-246-2222 A-3 |
| 72 | 丸山医院 | 内・小・放 | 新潟市中央区上所中3-10-11 | ☎025-285-6037 A-2 |
| 73 | 三上歯科医院 | 歯 | 新潟市中央区弁天橋通3-8-13 | ☎025-286-7555 B-4 |
| 74 | 宮尾耳鼻咽喉科クリニック | 耳咽・アレ | 新潟市中央区女池上山5-9-9 | ☎025-288-2233 A-2 |
| 75 | めいけ眼科クリニック | 眼 | 新潟市中央区女池6-4-61 | ☎025-281-4146 A-2 |
| 76 | よいこの小児科さとう | 小 | 新潟市中央区神道寺1-5-47 | ☎025-242-2525 A-3 |
| 77 | ラサ内科皮膚科クリニック | 内・皮・漢方内科・漢方皮膚科 | 新潟市中央区南笹口1-1-30 | ☎025-247-3811 A-3 |
| 78 | RIKA皮膚科・形成外科クリニック | 皮・形外・アトピー・ニキビ・湿疹・外傷・褥瘡・やけど・瘢痕など | 新潟市中央区女池上山2-8-28 | ☎025-290-7880 A-2 |
| 79 | ワイズ歯科クリニック | 歯 | 新潟市中央区女池西2-7-16 | ☎025-285-7775 B-2 |
| 80 | わかばやし内科クリニック | 内・呼吸器科・消化器科・循環器科・アレ | 新潟市中央区米山5-9-13 | ☎025-240-5201 A-3 |
| 81 | ワシオ皮フ科 | 皮 | 新潟市中央区笹口3-16-26 | ☎025-247-7771 A-3 |

東区
中央区
北区
西区
江南区
西蒲区
南区
秋葉区
4 東区
新潟空港
新潟臨港病院
末広橋病院
桑名病院
河渡病院
木戸病院
新潟東警察署
東区役所
新潟バイパス
一日市 I.C
海老ヶ瀬 I.C
逢谷内 I.C
竹尾 I.C
紫竹山 I.C
新潟空港 I.C
新潟東スマート I.C
東新潟駅
越後石山駅
新潟駅
大形駅
新崎駅
日本海東北自動車道
阿賀野川
阿賀野川大橋
ござれや阿賀橋
阿賀のかけはし
泰平橋
松浜橋
信濃川
柳都大橋

| | | | | |
|---|---|---|---|---|
| 1 | 相澤内科医院 | 内・循環器科・消化器科・呼吸器科・小・放 | 新潟市東区中木戸41-1 | ☎025-270-1000 A-2 |
| 2 | あかねウィメンズクリニック | 内・婦・禁煙 | 新潟市東区江南3-8-20 | ☎025-286-6868 B-2 |
| 3 | あきば眼科クリニック | 眼 | 新潟市東区秋葉1-6-46 | ☎025-256-7010 A-2 |
| 4 | 阿部胃腸科内科医院 | 内・消内 | 新潟市東区長者町6-3 | ☎025-273-3535 A-1 |
| 5 | あゆかわ歯科医院 | 歯・小歯 | 新潟市東区山木戸4-7-7 | ☎025-250-8110 B-2 |
| 6 | e-メディカル整形外科 | 整外・リハ・リウ | 新潟市東区中山6-3-35 | ☎025-271-1284 B-1 |
| 7 | いがらし内科医院 | 内・呼吸器科・胃 | 新潟市東区宝町1-12 | ☎025-274-2001 A-2 |
| 8 | 上原消化器内科クリニック | 内・消内 | 新潟市東区粟山3-7-8 | ☎025-276-2180 B-2 |
| 9 | 梅沢こども診療所 | 小 | 新潟市東区中山6-20-11 | ☎025-273-6957 B-2 |
| 10 | 浦野耳鼻咽喉科医院 | 耳咽 | 新潟市東区逢谷内3-1-26 | ☎025-270-3387 B-3 |
| 11 | えきまえクリニック内科はやし医院 | 内・糖尿病 | 新潟市東区中島2-1-46 | ☎025-277-7890 B-2 |
| 12 | おおかわクリニック | 内・外・胃・肛 | 新潟市東区竹尾2-19-5グリーンタウン竹尾102 | ☎025-270-1222 B-2 |
| 13 | 太田眼科 | 眼 | 新潟市東区豊2-6-46 | ☎025-272-8880 A-3 |
| 14 | 大野眼科 | 眼 | 新潟市東区石山3-5-13 | ☎025-287-1133 B-2 |
| 15 | オオヒラ歯科クリニック | 歯 | 新潟市東区太平1-3-10 | ☎025-272-6488 A-3 |
| 16 | 岡田内科医院 | 内 | 新潟市東区北葉町10-5 | ☎025-273-2708 A-1 |
| 17 | 小田医院 | 内・循内 | 新潟市東区中野山6-1-17 | ☎025-277-9191 B-2 |
| 18 | 風の笛クリニック | 内・麻 | 新潟市東区下木戸2-28-16 | ☎025-271-7755 A-2 |
| 19 | 勝見皮膚科クリニック | 皮 | 新潟市東区太平4-3-19 | ☎025-274-1232 A-2 |
| 20 | かねこ耳鼻科 | 耳咽 | 新潟市東区有楽1-8-2 | ☎025-279-3387 A-2 |
| 21 | 川名クリニック | 耳咽・頭頸部外科 | 新潟市東区上木戸1-2-15 | ☎025-279-0030 A-2 |
| 22 | 木戸クリニック | 内・漢方内科 | 新潟市東区上木戸5-2-1 | ☎025-274-7960 B-2 |
| 23 | 木戸眼科クリニック | 眼 | 新潟市東区中木戸285-8 | ☎025-271-6005 A-2 |
| 24 | きんとう整形外科クリニック | 整外・脊椎外・関節リウ・骨粗鬆症 | 新潟市東区空港西1-19-5 | ☎025-272-8800 A-2 |
| 25 | 空港前クリニック | 耳咽・皮 | 新潟市東区太平3-7-1 | ☎025-271-6000 A-2 |
| 26 | 五味キッズクリニック | 小・アレ | 新潟市東区石山4-4-14 | ☎025-276-8088 B-2 |
| 27 | さいとうメンタルクリニック | 精・心内 | 新潟市東区空港西2-19-27 | ☎025-275-7121 A-2 |
| 28 | 笹崎こどもクリニック | 小・アレ | 新潟市東区太平3-18-1 | ☎025-272-3339 A-3 |
| 29 | 佐野医院 | 内・消内・小・アレ | 新潟市東区東明2-9-2 | ☎025-286-5363 B-2 |
| 30 | 塩谷外科医院 | 外・整外 | 新潟市東区中山6-12-19 | ☎025-273-6652 B-2 |
| 31 | 庄司こども医院 | 小・アレ | 新潟市東区東中野山4-15-7 | ☎025-276-2243 B-3 |
| 32 | 小児科廣川医院 | 小・小児循環器 | 新潟市東区若葉町1-20-8 | ☎025-383-8839 B-3 |
| 33 | すくすく小児クリニック | 小・アレ | 新潟市東区はなみずき2-4-21 | ☎025-271-9922 B-2 |
| 34 | すずき医院 | 内・循環器科・小 | 新潟市東区逢谷内6-8-34 | ☎025-279-5511 A-3 |
| 35 | 髙橋小児科医院 | 小・内・アレ | 新潟市東区逢谷内1-2-8 | ☎025-270-2480 B-3 |
| 36 | たかはた医院 | 内・麻 | 新潟市東区秋葉通2-3722-104 | ☎025-270-1111 A-2 |
| 37 | 滝沢診療所 | 内・緩和ケア・在宅 | 新潟市東区小金町1-17-40 | ☎025-273-5594 A-2 |
| 38 | 滝沢医院 | 内 | 新潟市東区松崎2-11-14 | ☎025-274-1880 A-3 |
| 39 | 田中クリニック | 外・内・消内・肛 | 新潟市東区はなみずき1-14-18 | ☎025-279-5030 B-2 |
| 40 | 戸井田内科医院 | 内・循内 | 新潟市東区中野山4-15-7 | ☎025-276-2950 B-2 |
| 41 | ときわ診療所 | 内・消化器科・放 | 新潟市東区空港西1-15-17 | ☎025-274-2714 A-2 |
| 42 | ないとう泌尿器科クリニック | 泌 | 新潟市東区秋葉1-6-47 | ☎025-279-0010 A-2 |
| 43 | 中野山眼科 | 眼 | 新潟市東区猿ヶ馬場1-1-17 | ☎025-276-8011 B-3 |
| 44 | なかむら耳鼻科クリニック | 耳咽・アレ | 新潟市東区若葉町1-20-3 | ☎025-256-5577 B-3 |
| 45 | 脳神経・内科もてぎ医院 | 内・神内・脳外・放・リハ | 新潟市東区松園1-9-56 | ☎025-250-9951 A-2 |
| 46 | 羽尾整形外科 | 整外・リウ・リハ | 新潟市東区太平3-30-10 | ☎025-275-6116 A-3 |
| 47 | はしもと歯科医院 | 歯 | 新潟市東区河渡本町1-1 | ☎025-270-5720 A-2 |
| 48 | 長谷川整形外科医院 | 整外 | 新潟市東区宝町1-16 | ☎025-271-3333 A-2 |
| 49 | ＨＡＬクリニック | 心外・内 | 新潟市東区中山6-13-43 | ☎025-272-1515 B-2 |
| 50 | 花みずき歯科医院 | 歯 | 新潟市東区寺山3-30-24 | ☎025-271-6665 B-3 |
| 51 | 林内科クリニック | 内・小・消化器科・呼吸器科・循環器科 | 新潟市東区太平2-22-1 | ☎025-270-7711 A-3 |
| 52 | 東新潟まやま眼科 | 眼 | 新潟市東区中山7-11-11 | ☎025-282-5586 B-2 |
| 53 | 東ニイガタ友愛クリニック | 脳外・外・神内・リハ・頭痛外来・もの忘れ外来 | 新潟市東区逢谷内4-2-19 | ☎025-270-1492 A-3 |
| 54 | ぼくとわたしの小児科 | 小 | 新潟市東区秋葉1-6-40 | ☎025-279-0022 A-2 |
| 55 | ほその循環器科・内科クリニック | 内・循環器科 | 新潟市東区中山6-3-35 | ☎025-250-8884 B-1 |
| 56 | 本多レディースクリニック | 産・婦 | 新潟市東区中野山891-1 | ☎025-256-5561 B-2 |
| 57 | まきの乳腺クリニック | 乳腺外科 | 新潟市東区中山6丁目13-48 | ☎025-250-0026 B-2 |
| 58 | まつい整形外科 | 整外・リハ・リウ | 新潟市東区猿ヶ馬場2-13-26 | ☎025-278-5115 B-3 |
| 59 | 間庭整形外科医院 | 整外・リウ・リハ | 新潟市東区山木戸8-9-37 | ☎025-270-6100 A-2 |
| 60 | 源川産婦人科クリニック | 産婦・不妊外来 | 新潟市東区松崎1-18-12 | ☎025-272-5252 A-3 |
| 61 | みんなの皮ふ科 | 皮 | 新潟市東区東明2-6-16 | ☎025-286-1233 B-2 |
| 62 | 村井整形外科医院 | 整外・リウ・リハ | 新潟市東区上木戸1-3-6 | ☎025-275-1115 A-2 |
| 63 | 明生堂アイクリニック | 眼 | 新潟市東区太平3-2083-29 | ☎025-270-3007 A-3 |
| 64 | もとやま内科クリニック | 内・消内 | 新潟市東区海老ヶ瀬3012 | ☎025-250-3311 A-3 |
| 65 | 有楽内科 | 内 | 新潟市東区有楽2-13-1 | ☎025-256-7766 A-3 |
| 66 | わかつき整形外科 | 整外・リウ・リハ | 新潟市東区粟山3-1-7 | ☎025-277-5959 B-2 |

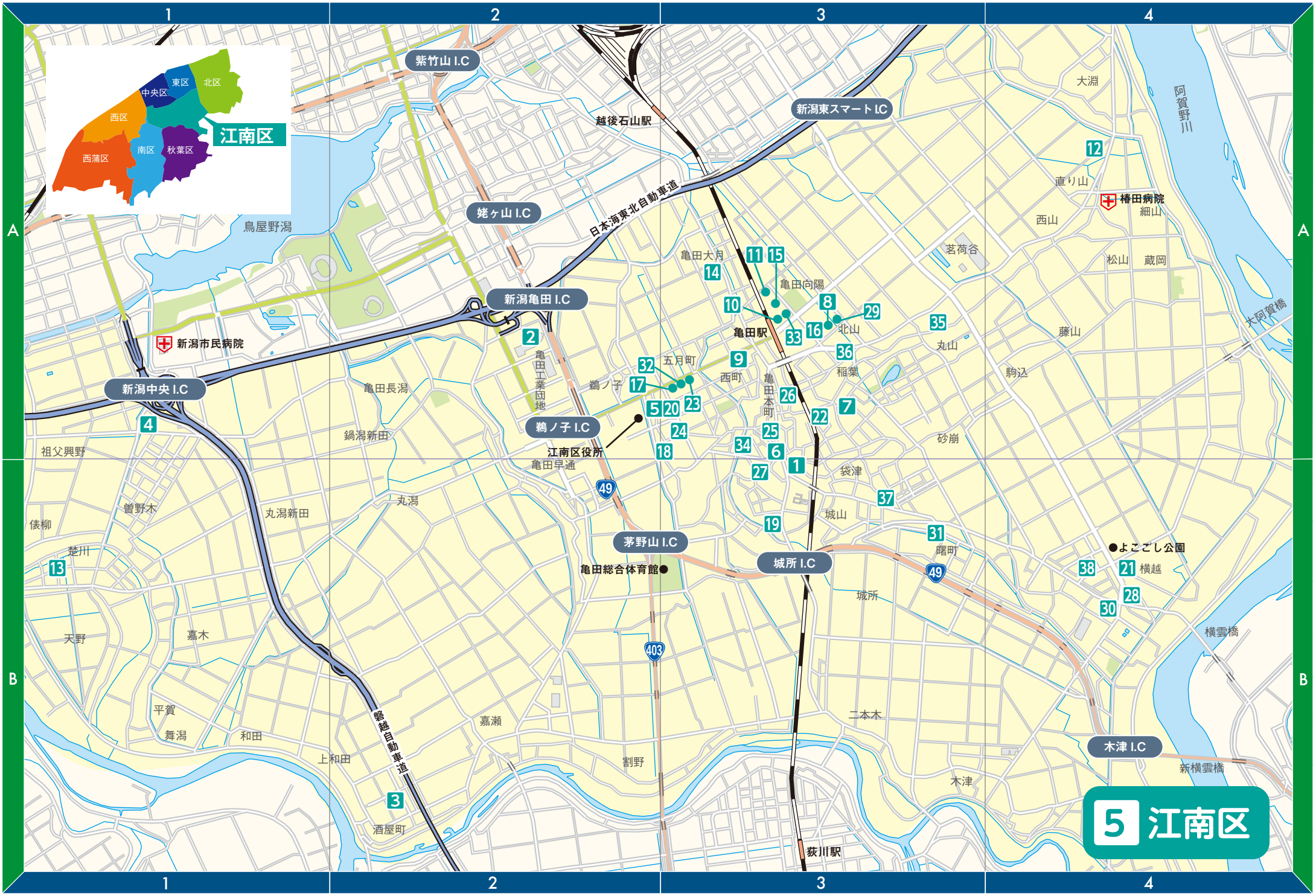
5 江南区
江南区
東区
北区
中央区
西区
西蒲区
南区
秋葉区
紫竹山 I.C
越後石山駅
新潟東スマート I.C
日本海東北自動車道
姥ヶ山 I.C
新潟亀田 I.C
新潟市民病院
新潟中央 I.C
鵜ノ子 I.C
江南区役所
亀田駅
茅野山 I.C
亀田総合体育館
城所 I.C
木津 I.C
荻川駅
磐越自動車道
阿賀野川
大阿賀橋
椿田病院
よこごし公園
鳥屋野潟
亀田工業団地
亀田大月
亀田向陽
五月町
西町
亀田本町
稲葉
北山
丸山
藤山
駒込
茗荷谷
大淵
直り山
西山
細山
松山
蔵岡
砂崩
袋津
城山
曙町
城所
二本木
木津
横越
横雲橋
新横雲橋
亀田長潟
鍋潟新田
祖父興野
曽野木
俵柳
楚川
丸潟
丸潟新田
天野
嘉木
平賀
舞潟
和田
上和田
嘉瀬
割野
酒屋町
亀田早通

| | | | | |
|---|---|---|---|---|
| 1 | 阿部医院 / 内<br>新潟市江南区亀田新明町5-2-28 | ☎025-381-2045 | B-3 |
| 2 | アポロ歯科クリニック / 歯・小歯・矯正歯科・口外<br>新潟市江南区下早通柳田1-1-1イオン新潟南ショッピングセンター２Ｆ | ☎025-211-3081 | A-2 |
| 3 | 五十嵐内科胃腸科医院 / 内・胃・循環器科・呼吸器科・小<br>新潟市江南区酒屋町821-29 | ☎025-280-2053 | B-2 |
| 4 | うえの内科・外科クリニック / 外・呼内・循内・血外・消内<br>新潟市江南区鐘木579－2 | ☎025-280-0808 | A-1 |
| 5 | おおむら内科クリニック / 内・胃・循環器科・小<br>新潟市江南区亀田四ツ興野2-6-27 | ☎025-381-2121 | A-2 |
| 6 | 押木内科神経内科医院 / 内・小・放・神内・リハ<br>新潟市江南区亀田本町4-3-4 | ☎025-381-2052 | A-3 |
| 7 | 片桐医院 / 内<br>新潟市江南区亀田水道町1-1-51-2 | ☎025-381-3320 | A-3 |
| 8 | かとう心療内科クリニック / 内・精・神内・心内<br>新潟市江南区亀田向陽1-3-35 | ☎025-382-0810 | A-3 |
| 9 | 亀田第一病院<br>新潟市江南区西町2-5-22 | ☎025-382-3111 | A-3 |
| 10 | かめだ泌尿器科クリニック / 泌<br>新潟市江南区亀田向陽3-2-29 | ☎025-385-8500 | A-3 |
| 11 | 亀田皮フ科 / 皮<br>新潟市江南区亀田向陽3-15-18 | ☎025-382-0888 | A-3 |
| 12 | 倉嶋歯科クリニック / 歯科・口外・小歯（インプラント・咬合治療）<br>新潟市江南区大淵3485 | ☎025-277-0685 | A-4 |
| 13 | くらしま内科クリニック / 内・アレ<br>新潟市江南区楚川甲180 | ☎025-280-7100 | B-1 |
| 14 | こうなんfamilyクリニック / 内・外・緩和ケア・消化器科<br>新潟市江南区亀田大月2-5-38　2階 | ☎025-250-6407 | A-3 |
| 15 | 向陽メディカルクリニック / 透<br>新潟市江南区亀田向陽3-9-25 | ☎025-385-8686 | A-3 |
| 16 | こどもの森クリニック / 小・アレ<br>新潟市江南区亀田向陽1-3-39 | ☎025-382-0707 | A-3 |
| 17 | 小林整形外科 / 整外<br>新潟市江南区亀田四ツ興野1-1-32 | ☎025-382-7333 | A-3 |
| 18 | こんの脳神経クリニック / 脳外・神内・リハ・脳ドッグ・頭痛外来・物忘れ外来・めまい外来・てんかん外来・四肢しびれ外来<br>新潟市江南区泉町1-2-30 | ☎025-383-1355 | A-3 |
| 19 | 斎藤内科消化器科医院 / 内・消内<br>新潟市江南区城所1-7-11 | ☎025-383-3110 | B-3 |
| 20 | ささがわ小児科クリニック / 小・アレ<br>新潟市江南区亀田四ツ興野2-5-14 | ☎025-383-5500 | A-3 |
| 21 | さとう小児科医院 / 小・アレ<br>新潟市江南区横越中央2-1-11 | ☎025-385-5200 | B-4 |
| 22 | 佐藤内科医院 / 内<br>新潟市江南区諏訪3-5-15 | ☎025-381-6616 | A-3 |
| 23 | 耳鼻咽喉科富樫医院 / 耳咽<br>新潟市江南区亀田四ツ興野1-1-5 | ☎025-381-7373 | A-3 |
| 24 | 清野医院 / 内・放・呼吸器科・消化器科<br>新潟市江南区亀田四ツ興野5-4-12 | ☎025-383-1333 | A-3 |
| 25 | 祖父江眼科医院 / 眼・緑内障外来<br>新潟市江南区亀田本町3-4-10 | ☎025-382-5959 | A-3 |
| 26 | 高橋医院 / 消化器科・外・整外・皮・肛<br>新潟市江南区東本町4-5-18 | ☎025-381-2062 | A-3 |
| 27 | 高橋耳鼻咽喉科 / 耳咽<br>新潟市江南区元町3-1-16 | ☎025-381-5840 | B-3 |
| 28 | たなか整形外科 / 整外<br>新潟市江南区横越中央2-14-31 | ☎025-383-2200 | B-4 |
| 29 | チューリップ歯科 / 歯・小歯<br>新潟市江南区亀田向陽1-3-32 | ☎025-383-1068 | A-3 |
| 30 | 新津産科婦人科クリニック / 産・婦<br>新潟市江南区横越中央7-1-7 | ☎025-384-4103 | B-4 |
| 31 | 発達クリニックぱすてる / 児童精神科・神経小児科・小・リハ<br>新潟市江南区曙町3-4-9 | ☎025-288-7200 | B-3 |
| 32 | 林皮フ科 / 皮<br>新潟市江南区亀田四ツ興野1-57-5 | ☎025-381-3111 | A-3 |
| 33 | ふじい眼科 / 眼<br>新潟市江南区亀田向陽3-2-19 | ☎025-382-2151 | A-3 |
| 34 | 堀クリニック / 内・消内・小・婦<br>新潟市江南区船戸山4-9-20 | ☎025-382-3031 | A-3 |
| 35 | 丸山診療所 / 内・消内<br>新潟市江南区丸山472-1 | ☎025-278-5100 | A-3 |
| 36 | ゆきよしクリニック / 整外・リハ・内<br>新潟市江南区稲葉1-4-3 | ☎025-382-3450 | A-3 |
| 37 | 横田内科医院 / 内・呼内<br>新潟市江南区袋津5-4-25 | ☎025-381-2729 | B-3 |
| 38 | 吉田医院 / 内・胃・外・肛<br>新潟市江南区茜ヶ丘2-1 | ☎025-385-3731 | B-4 |

| | | | |
|---|---|---|---|
| 1 | いしざか整形外科クリニック / 整外・リハ<br>新潟市北区嘉山2232-1 | ☎025-388-1154 | C-1 |
| 2 | いぬかい耳鼻科クリニック / 耳咽<br>新潟市北区石動1-16-8 | ☎025-384-3311 | C-1 |
| 3 | おおつか内科クリニック / 内・血内<br>新潟市北区内島見2514-1 | ☎025-388-1313 | A-2 |
| 4 | 小熊医院 / 産婦<br>新潟市北区松浜1-2-19 | ☎025-259-2622 | A-1 |
| 5 | 小黒内科胃腸科医院 / 内・消化器科<br>新潟市北区太田5633 | ☎025-387-0096 | C-1 |
| 6 | 斎藤医院 / 内・消化器科<br>新潟市北区嘉山2198-3 | ☎025-386-1210 | C-1 |
| 7 | さいとう眼科医院 / 眼<br>新潟市北区嘉山2230-7 | ☎025-384-7107 | C-1 |
| 8 | 耳鼻咽喉科気管食道科とみやま医院 / 耳咽・アレ・気食<br>新潟市北区太田5594-3 | ☎025-388-8733 | C-1 |
| 9 | 嶋倉クリニック / 小・アレ<br>新潟市北区葛塚3433 | ☎025-386-1290 | C-1 |
| 10 | たきざわクリニック松浜 / 内・外・小<br>新潟市北区松浜1-1-12 | ☎025-255-7551 | A-1 |
| 11 | 武田整形外科 / 整外・リハ<br>新潟市北区松浜東町1-3-5 | ☎025-259-5001 | A-1 |
| 12 | 常木歯科医院 / 歯・小歯<br>新潟市北区白新町2-7-13 | ☎025-387-2050 | C-1 |
| 13 | 豊栄病院<br>新潟市北区石動1-11-1 | ☎025-386-2311 | C-1 |
| 14 | 鳥居クリニック / 泌・皮<br>新潟市北区石動1-16-2 | ☎025-384-5959 | C-1 |
| 15 | 成田医院 / 内・呼吸器科・アレ<br>新潟市北区白新町2-13-32 | ☎025-387-2911 | C-1 |
| 16 | 新潟リハビリテーション病院<br>新潟市北区木崎761 | ☎025-388-2111 | A-1 |
| 17 | のぶ皮膚科 / 皮・アレ<br>新潟市北区内島見2514-7 | ☎025-388-1616 | A-2 |
| 18 | ポートクリニック好生堂 / 外・整外・肛・内・胃腸科<br>新潟市北区松浜本町4-1-12 | ☎025-259-2654 | A-1 |
| 19 | 堀医院 / 内<br>新潟市北区白新町4-6-19 | ☎025-387-5780 | C-1 |
| 20 | 松田内科呼吸器科クリニック / 内・呼内・アレ<br>新潟市北区島見町3925-4 | ☎025-257-4100 | A-2 |
| 21 | 山口クリニック / 内・消化器科<br>新潟市北区早通北1-3-11 | ☎025-386-1131 | A-1 |
| 22 | やまだデンタルクリニック / 歯・口外・小歯・矯正<br>新潟市北区東栄町1-12-9 | ☎025-388-1111 | C-1 |
| 23 | やまもと小児科 / 小・アレ<br>新潟市北区濁川165-1 | ☎025-255-7272 | A-1 |

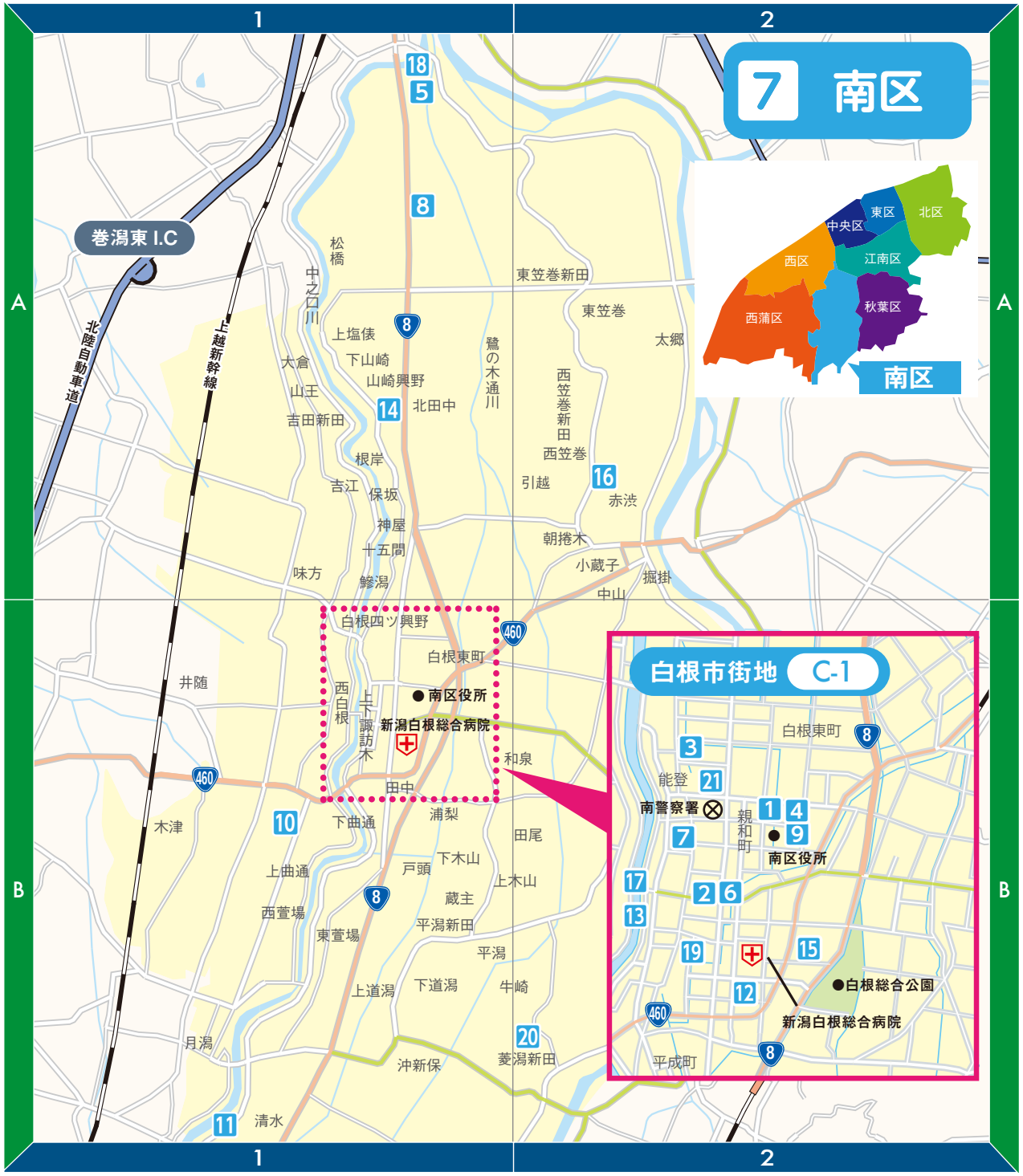


| | | | |
|---|---|---|---|
| 1 | 安宅整形外科医院 / 整外<br>新潟市南区親和町6-18 | ☎025-373-1188 | C-1 |
| 2 | 石崎医院 / 内・外・胃・整外・肛・歯<br>新潟市南区白根1306 | ☎025-372-3820 | C-1 |
| 3 | おおや整形外科医院 / 整外・リハ<br>新潟市南区能登2-10-4 | ☎025-373-5333 | C-1 |
| 4 | かさはらクリニック / 小・皮・アレ<br>新潟市南区親和町7-20 | ☎025-372-8899 | C-1 |
| 5 | KOYANAGI真柄 CLINIC / 内・循内・呼内<br>新潟市南区鷺ノ木新田5724-1 | ☎025-377-2011 | A-1 |
| 6 | 斎藤皮膚科 / 皮<br>新潟市南区上下諏訪木685 | ☎025-372-3080 | C-1 |
| 7 | 耳鼻咽喉科和田医院 / 耳咽<br>新潟市南区白根魚町2-21 | ☎025-372-3806 | C-1 |
| 8 | 白根大通病院<br>新潟市南区大通黄金4-14-2 | ☎025-362-0260 | A-1 |
| 9 | 白根さいとう眼科 / 眼<br>新潟市南区新和町10-24 | ☎025-371-5511 | C-1 |
| 10 | 白根緑ヶ丘病院<br>新潟市南区西白根41 | ☎025-372-3105 | B-1 |
| 11 | 杉山内科医院 / 内科・胃腸肝臓内科・内視鏡内科<br>新潟市南区清水250-2 | ☎025-375-3009 | B-1 |
| 12 | すずき醫院 / 呼内・消化器科・循内<br>新潟市南区戸頭1370-1 | ☎025-373-0200 | C-1 |
| 13 | 田邉医院 / 内・呼吸器科<br>新潟市南区白根3052 | ☎025-372-2076 | C-1 |
| 14 | 中澤内科医院 / 内・循環器科・消化器科・呼吸器科・小<br>新潟市南区高井東1-469 | ☎025-371-2002 | A-1 |
| 15 | はやみ整形外科クリニック / 整外・リハ<br>新潟市南区上下諏訪木922-2 | ☎025-378-5151 | C-1 |
| 16 | 広川医院 / 内<br>新潟市南区西笠巻66-2 | ☎025-373-3221 | A-2 |
| 17 | 北條医院 / 耳咽<br>新潟市南区白根3066 | ☎025-372-2240 | C-1 |
| 18 | みと小児科クリニック / 小<br>新潟市南区大通2-6-4 | ☎025-370-1055 | A-1 |
| 19 | 水戸部クリニック / 内・消内<br>新潟市南区上下諏訪木731-1 | ☎025-372-0755 | C-1 |
| 20 | 吉沢医院 / 内・小・婦<br>新潟市南区庄瀬1111 | ☎025-373-0846 | B-2 |
| 21 | 渡辺医院 / 内<br>新潟市南区能登2-8-5 | ☎025-372-2568 | C-1 |

# 8 西区

日本海
みその聖園病院
青山
青山駅
西有明町
国立病院機構 西新潟中央病院
真砂
松美台
新潟信愛病院
小針西
小針駅
新潟医療センター
小針
新潟脳外科病院
平島
青明大橋
関屋大橋
信濃川
平成大橋
新潟大橋
済生会新潟病院
寺地
小新
五十嵐一の町
寺尾西
寺尾駅
寺尾
西区役所
寺尾東
五十嵐二の町
新潟大学
新潟大学前駅
坂井
坂井東
亀貝
小新 I.C
新潟西 I.C
亀貝 I.C
緒立流通
山田
立仏
ときめき橋
大野
新通
内野駅
信楽園病院
五十嵐三の町
槇尾
新通 I.C
五十嵐中島
高山
高山 I.C
内野西が丘駅
中権寺
新田
黒鳥
北場
小平方
鳥原
信濃大橋
善久
新川
402
116
8

| | | | | |
|---|---|---|---|---|
| 1 | 青山内科・眼科クリニック | 内・循内・眼 | 新潟市西区青山4-1-28 | ☎025-233-0099 A-3 |
| 2 | 五十川医院 | 胃・外・整外 | 新潟市西区寺尾東1-18-24 | ☎025-260-1151 A-3 |
| 3 | 岩野歯科医院 | 歯・小歯 | 新潟市西区大野町2932 | ☎025-377-5815 B-4 |
| 4 | 内野おがわ眼科クリニック | 眼 | 新潟市西区内野町53-10 | ☎025-264-5888 B-2 |
| 5 | おおさわ小児科医院 | 小・泌・漢方内科 | 新潟市西区寺尾上6-5-11 | ☎025-260-7877 A-2 |
| 6 | 大島内科医院 | 内・循内・消内 | 新潟市西区松海が丘1-12-12 | ☎025-201-3333 A-3 |
| 7 | 大野耳鼻咽喉科医院 | 耳咽 | 新潟市西区寺尾前通3-2-8 | ☎025-267-5831 A-3 |
| 8 | 小野整形外科医院 | 整外 | 新潟市西区鳥原184-1 | ☎025-377-7221 B-4 |
| 9 | 小柳内科医院 | 内 | 新潟市西区東青山1-8-5 | ☎025-231-7667 A-4 |
| 10 | かつうみ皮膚科医院 | 皮・アレ | 新潟市西区浦山3-3-4 | ☎025-232-6555 A-3 |
| 11 | かない泌尿器科クリニック | 泌・内 | 新潟市西区鳥原206-8 | ☎025-201-8002 B-4 |
| 12 | 金澤小児科医院 | 小 | 新潟市西区小針3-34-14 | ☎025-267-5773 A-3 |
| 13 | 川崎歯科医院 | 歯・小歯・口外 | 新潟市西区小針台1-47 | ☎025-266-7010 A-3 |
| 14 | 木村整形外科医院 | 整外・リハ・リウ | 新潟市西区山田503-1 | ☎025-379-1154 B-4 |
| 15 | クララクリニック | 内 | 新潟市西区青山7-3-20-3 | ☎025-232-4134 A-3 |
| 16 | 栗田脳外科内科医院 | 内・脳外・外・頭痛・物忘れ外来 | 新潟市西区小新西3-14-7 | ☎025-232-8855 A-3 |
| 17 | くろさき眼科 | 眼 | 新潟市西区山田590-3 | ☎025-370-7577 B-4 |
| 18 | 小新女性クリニック | 内・産婦・婦 | 新潟市西区小新南1-8-7 | ☎025-230-6525 B-3 |
| 19 | こども医院はしもと | 小 | 新潟市西区平島1-6-5 | ☎025-231-5588 A-4 |
| 20 | こどもクリニックかんとう | 小 | 新潟市西区山田392 | ☎025-234-3322 B-4 |
| 21 | こばりファミリークリニック | 内・呼内・アレ・感染症内科・神内 | 新潟市西区小新大通2-1-25 | ☎025-234-5577 B-3 |
| 22 | さかい内科クリニック | 内・循内 | 新潟市西区小新5-8-3 | ☎025-201-2011 A-3 |
| 23 | 坂井輪診療所 | 内・消内 | 新潟市西区寺尾東3-8-35 | ☎025-269-6630 A-3 |
| 24 | さかうえ眼科医院 | 眼 | 新潟市西区坂井東2-1-31 | ☎025-230-5121 A-3 |
| 25 | ささがわ腎泌尿器科クリニック | 泌・皮 | 新潟市西区坂井1030-1 | ☎025-268-7711 B-2 |
| 26 | さとう耳鼻科クリニック | 耳咽・アレ | 新潟市西区青山5-10-25 | ☎025-267-8733 A-3 |
| 27 | さとう内科クリニック | 呼内・消内・循内・小 | 新潟市西区鳥原641-17 | ☎025-370-7777 B-4 |
| 28 | 真田内科医院 | 内 | 新潟市西区赤塚稲場5010-1 | ☎025-239-0070 C-1 |
| 29 | 耳鼻咽喉科　相馬医院 | 耳咽 | 新潟市西区五十嵐中島4-1-8 | ☎025-262-0033 B-1 |
| 30 | 耳鼻咽喉科やまざきクリニック | 耳咽 | 新潟市西区坂井932-11 | ☎025-378-3700 B-2 |
| 31 | 新大駅前皮フ科 | 皮 | 新潟市西区坂井砂山4-14-13 | ☎025-269-1210 B-2 |
| 32 | 新通あけみ皮膚科医院 | 皮 | 新潟市西区新通1052-13 | ☎025-211-0112 B-2 |
| 33 | 心療内科・神経科高橋クリニック | 精・心内 | 新潟市西区五十嵐東1-10-19 | ☎025-268-6060 A-2 |
| 34 | すがはら消化器内科クリニック | 内・消内 | 新潟市西区内野西が丘3丁目24-20 | ☎025-264-2722 B-1 |
| 35 | すずき産科婦人科クリニック | 産婦 | 新潟市西区小針7-17-14 | ☎025-266-2728 A-3 |
| 36 | すなやまクリニック | 内・外 | 新潟市西区坂井砂山3-8-2 | ☎025-268-9001 B-2 |
| 37 | 整形外科・眼科大川クリニック | 整外・眼 | 新潟市西区西小針台2-1-36 | ☎025-234-5500 A-3 |
| 38 | せき眼科医院 | 眼 | 新潟市西区小針1-30-1 | ☎025-232-1001 A-3 |
| 39 | 田沢内科医院 | 内・胃 | 新潟市西区山崎1145 | ☎025-239-2041 C-1 |
| 40 | たじま内科クリニック | 内・吸内・アレ・禁煙 | 新潟市西区山田3399-1 | ☎025-377-1213 B-4 |
| 41 | 谷外科医院 | 外・整外・皮・胃腸肛門科 | 新潟市西区槇尾100 | ☎025-262-1401 B-2 |
| 42 | 月岡内科医院 | 内・呼吸器・アレ | 新潟市西区小針4-4-1 | ☎025-234-1666 A-3 |
| 43 | 築井医院 | 内 | 新潟市西区浦山1-3-30青山ハイツ1F | ☎025-266-5353 A-4 |
| 44 | 土谷内科医院 | 内・循環器科 | 新潟市西区寺尾西2-8-25 | ☎025-268-1010 A-2 |
| 45 | 土田医院 | 内・呼吸器・アレ | 新潟市西区五十嵐中島3-21-11 | ☎025-262-2656 B-1 |
| 46 | 寺久保耳鼻咽喉科医院 | 耳咽・アレ | 新潟市西区山田503-1 | ☎025-377-1187 B-4 |
| 47 | とがし内科クリニック | 内・消内 | 新潟市西区平島1-17-10 | ☎025-231-7070 A-4 |
| 48 | ときめきハートクリニック | 内・循内 | 新潟市西区ときめき西1-1-17 | ☎025-370-7810 A-4 |
| 49 | なかの神経内科クリニック | 内・神内 | 新潟市西区寺尾朝日通16-31 | ☎025-234-3663 A-3 |
| 50 | 長野医院内科・神経内科 | 内・神内 | 新潟市西区五十嵐一の町6448 | ☎025-260-5921 A-2 |
| 51 | 中村外科胃腸科医院 | 外・整外・胃・内・皮 | 新潟市西区内野町750 | ☎025-262-5577 B-2 |
| 52 | 中山整形外科 | 整外・リウ | 新潟市西区小針6-33-17 | ☎025-266-5413 A-3 |
| 53 | 中和内科医院 | 内・呼内 | 新潟市西区内野町602-1 | ☎025-262-0162 B-1 |
| 54 | なごや小児科医院 | 小・アレ | 新潟市西区小針7-10-13 | ☎025-231-1007 A-3 |
| 55 | 新潟県労働衛生医学協会新潟ウェルネス | 人間ドック・外（内） | 新潟市西区北場1185-3 | ☎025-370-1965 B-3 |
| 56 | 新潟西透析クリニック | 透・内 | 新潟市西区内野西3-9-12 | ☎025-261-3300 B-1 |
| 57 | 西大通歯科クリニック | 歯・口外・小歯 | 新潟市西区浦山1丁目1-10　リバーサイド青山202号 | ☎025-378-1255 A-4 |
| 58 | 西新潟整形外科 | 整外 | 新潟市西区坂井砂山4-14-3 | ☎025-268-0206 B-2 |
| 59 | のむら耳鼻咽喉科 | 耳咽・アレ | 新潟市西区鳥原189-3 | ☎025-377-7777 B-4 |
| 60 | 橋本耳鼻科クリニック | 耳咽・アレ | 新潟市西区平島1-18-22 | ☎025-234-2277 A-4 |
| 61 | はせがわクリニック | 内・リウ | 新潟市西区坂井952-3 | ☎025-260-2222 B-2 |
| 62 | 長谷川こども医院 | 小・アレ | 新潟市西区五十嵐一の町6393-10 | ☎025-264-1515 A-2 |
| 63 | はにゅうクリニック | 内 | 新潟市西区五十嵐東1-1-15 | ☎025-201-6551 A-2 |
| 64 | 早川小児科クリニック | 小・アレ | 新潟市西区西小針台2-1-5 | ☎025-234-5650 A-3 |
| 65 | 樋口内科・消化器科医院 | 内・消内 | 新潟市西区五十嵐二の町8218-23 | ☎025-262-0200 B-1 |
| 66 | 泌尿器科皮膚科安食医院 | 泌・皮 | 新潟市西区小針2-31-1 | ☎025-233-3340 A-3 |
| 67 | 広橋産婦人科クリニック | 産婦 | 新潟市西区坂井砂山3-7-1 | ☎025-260-7870 B-2 |
| 68 | フォレスト歯科クリニック | 歯 | 新潟市西区内野山手1-1-32 | ☎025-263-3616 B-1 |
| 69 | 藤田内科消化器科医院 | 内・消内 | 新潟市西区善久108-2 | ☎025-379-1288 B-4 |
| 70 | マーブル歯科クリニック | 歯 | 新潟市西区青山2-5-1イオン新潟青山ショッピングセンター2F | ☎025-378-2411 A-4 |
| 71 | 前田内科クリニック | 内・消内 | 新潟市西区坂井東2-2-29 | ☎025-268-1108 A-3 |
| 72 | 松村歯科新潟診療所 | 歯 | 新潟市西区小新495 | ☎025-201-1885 A-3 |
| 73 | 丸山整形外科・内科 | 内・整外・リハ | 新潟市西区板井204 | ☎025-377-4145 C-2 |
| 74 | 丸山リハビリテーション診療所新潟漢方研究所 | 内・リハ | 新潟市西区小新1083-1サンロイヤル新潟1F | ☎025-233-1177 A-3 |
| 75 | 三浦クリニック | 内・循内・精・心内 | 新潟市西区寺尾6-34 | ☎025-269-1566 A-3 |
| 76 | 武藤内科医院 | 内 | 新潟市西区坂井東3-27-3 | ☎025-260-3515 B-3 |
| 77 | やぎもと小児科 | 小・アレ | 新潟市西区中権寺2941 | ☎025-262-3100 B-1 |
| 78 | やまもと内科・消化器クリニック | 内・消内 | 新潟市西区新通南3-2-1 | ☎025-201-7557 B-2 |
| 79 | 米山クリニック消化器内科・内科 | 内・消内 | 新潟市西区小新南2-1-79 | ☎025-378-3344 B-3 |
| 80 | わたなべ内科・青山クリニック | 内・呼内・消内・循内・アレ | 新潟市西区青山1-2-21 | ☎025-232-5588 A-3 |

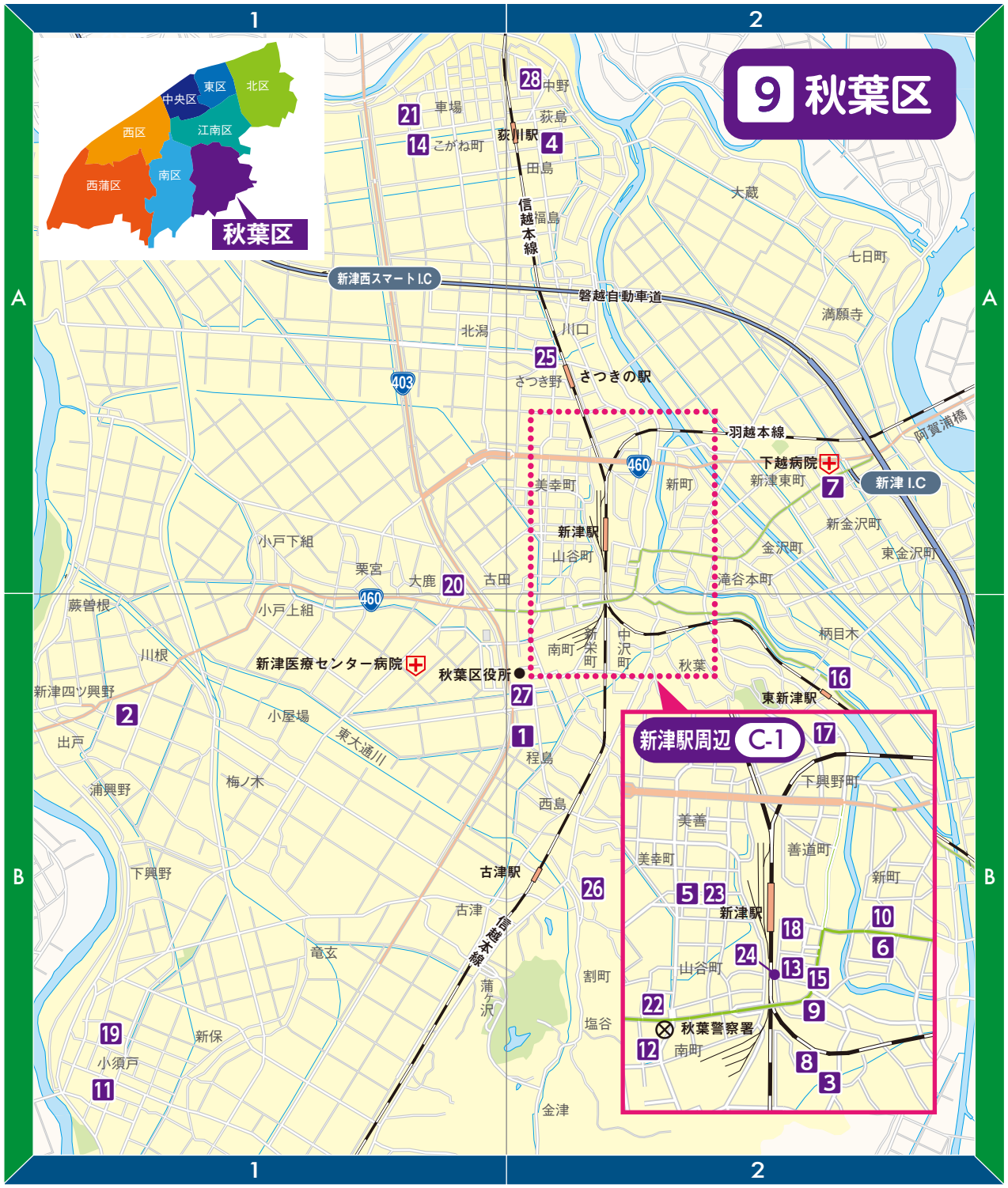


| | | | |
|---|---|---|---|
| 1 | **あおぞら新津整形外科** / 整外・リウ・リハ<br>新潟市秋葉区程島1878-2 | ☎0250-21-2227 | B-2 |
| 2 | **五十嵐医院** / 内<br>新潟市秋葉区出戸177-1 | ☎0250-22-2721 | B-1 |
| 3 | **伊藤産婦人科医院** / 産婦・小・内<br>新潟市秋葉区中沢町9-13 | ☎0250-22-6171 | C-1 |
| 4 | **井上内科クリニック** / 内・循内・小<br>新潟市秋葉区みそら野1-13-8 | ☎0250-24-1222 | A-2 |
| 5 | **うさみ内科クリニック** / 内<br>新潟市秋葉区美幸町2-3-20 | ☎0250-24-8776 | C-1 |
| 6 | **大坂医院** / 内<br>新潟市秋葉区新町1-6-12 | ☎0250-24-5122 | C-1 |
| 7 | **かえつクリニック** / 内（糖尿病・高血圧・労災職業病）<br>新潟市秋葉区東町3-4-28 | ☎0250-22-5888 | A-2 |
| 8 | **かえつ歯科** / 歯・小歯・口外<br>新潟市秋葉区中沢町1-25 | ☎0250-25-5510 | C-1 |
| 9 | **加藤医院** / 内・循環器科<br>新潟市秋葉区新津本町3-14-11 | ☎0250-22-0185 | C-1 |
| 10 | **小出耳鼻咽喉科** / 耳咽<br>新潟市秋葉区新町1-5-25 | ☎0250-22-0202 | C-1 |
| 11 | **小堺医院** / 内・消内・呼内・循内・アレ・精<br>新潟市秋葉区小須戸106-3 | ☎0250-38-2665 | B-1 |
| 12 | **五三蔵井上歯科医院** / 歯<br>新潟市秋葉区新津4513-2 | ☎0250-23-2411 | C-1 |
| 13 | **小島耳鼻咽喉科医院** / 耳咽<br>新潟市秋葉区新津本町1-3-10 | ☎0250-22-1047 | C-1 |
| 14 | **さくらい小児科クリニック** / 小<br>新潟市秋葉区あおば通1-7-1 | ☎0250-21-2515 | A-1 |
| 15 | **櫻クリニック** / 内<br>新潟市秋葉区新津本町3-8-5 | ☎0250-23-0225 | C-1 |
| 16 | **ささえ愛よろずクリニック** / 内・精・心内・リハ<br>新潟市秋葉区滝谷町4-20 | ☎0250-47-7285 | B-2 |
| 17 | **佐野歯科医院** / 歯<br>新潟市秋葉区北上2-1-54 | ☎0250-24-2828 | C-1 |
| 18 | **耳鼻咽喉科坂爪医院** / 耳咽<br>新潟市秋葉区新津本町1-6-4 | ☎0250-24-5588 | C-1 |
| 19 | **鈴木内科医院** / 内<br>新潟市秋葉区小須戸401-2 | ☎0250-61-1155 | B-1 |
| 20 | **せきぐち医院** / 泌<br>新潟市秋葉区古田3-4-14 | ☎0250-23-3833 | A-1 |
| 21 | **たかはし耳鼻咽喉科** / 耳咽・アレ<br>新潟市秋葉区あおば通1-8-3 | ☎0250-21-3387 | A-1 |
| 22 | **田沢眼科医院** / 眼<br>新潟市秋葉区山谷町3-10-15 | ☎0250-21-1171 | C-1 |
| 23 | **のもと皮フ科クリニック** / 皮・アレ<br>新潟市秋葉区美幸町１-5-12 | ☎0250-21-0800 | C-1 |
| 24 | **ほかり医院** / 整外・麻・内・リウ・リハ・呼吸器科<br>新潟市秋葉区新津本町1-3-39 | ☎0250-21-1200 | C-1 |
| 25 | **ほしの医院** / 内・呼内・アレ<br>新潟市秋葉区北上新田804-１ | ☎0250-22-6522 | A-2 |
| 26 | **まふね内科クリニック** / 内・消内<br>新潟市秋葉区朝日213-1 | ☎0250-21-2555 | B-2 |
| 27 | **森川医院** / 産婦・内・糖尿病科・内分泌内科・小<br>新潟市秋葉区程島1977 | ☎0250-22-0410 | B-2 |
| 28 | **吉村医院** / 内・消内<br>新潟市秋葉区中野2-19-18 | ☎0250-24-8558 | A-2 |

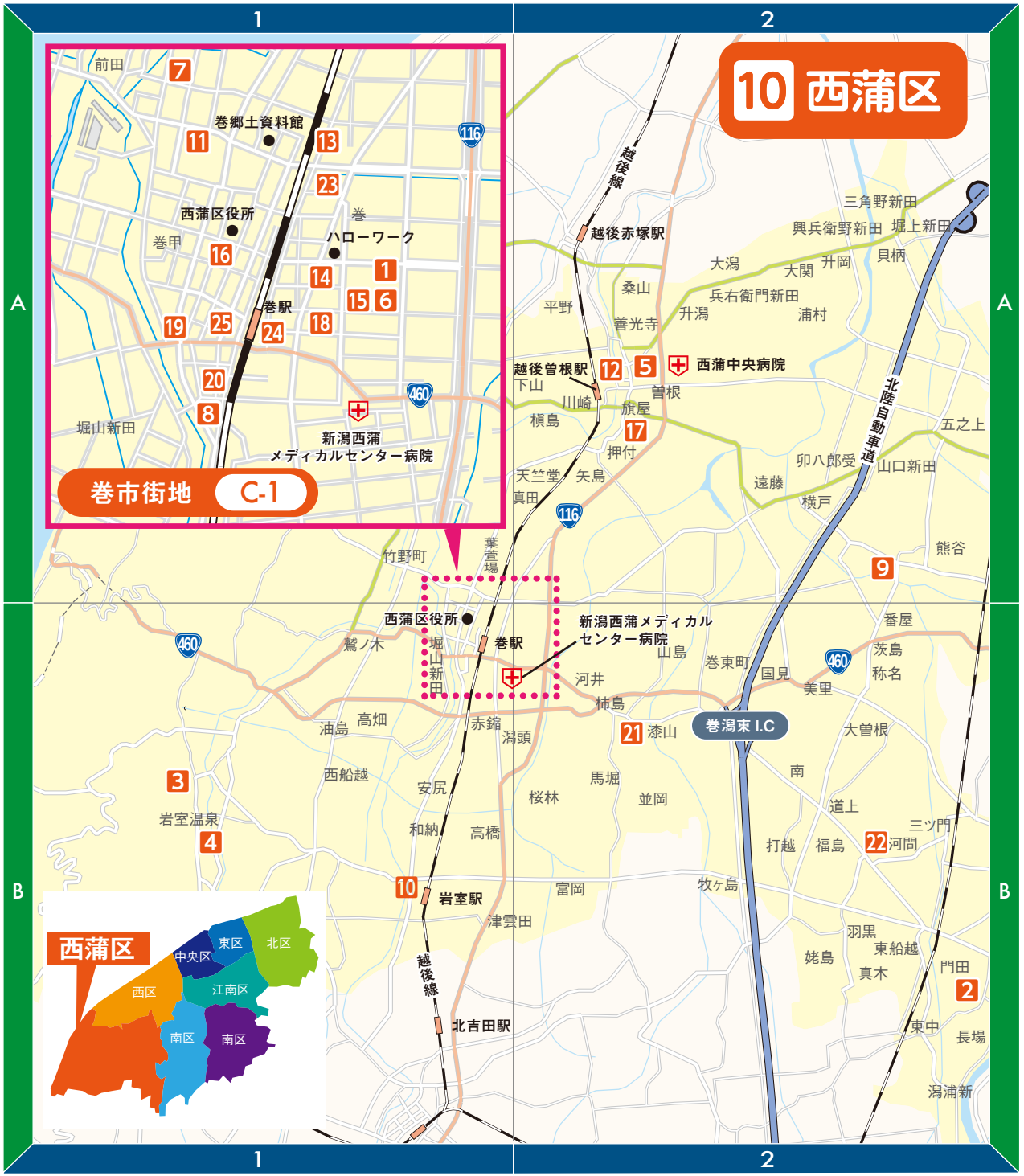


| | | | |
|---|---|---|---|
| 1 | 荒川レディースクリニック / 産婦・遺伝外来<br>新潟市西蒲区巻甲4670 | ☎0256-72-2785 | C-1 |
| 2 | 五十嵐医院 / 内・消内・小<br>新潟市西蒲区小吉1074-1 | ☎025-375-5670 | B-2 |
| 3 | 岩室藤田医院 / 内<br>新潟市西蒲区岩室温泉667 | ☎0256-82-2113 | B-1 |
| 4 | 岩室リハビリテーション病院<br>新潟市西蒲区岩室温泉772-1 | ☎0256-82-4100 | B-1 |
| 5 | 遠藤医院 / 内・放<br>新潟市西蒲区旗屋697-1 | ☎0256-88-2204 | A-2 |
| 6 | おおくら耳鼻科 / 耳咽・アレ<br>新潟市西蒲区巻甲4650-1 | ☎0256-73-1033 | C-1 |
| 7 | 大西医院神経内科・内科 / 神内・内<br>新潟市西蒲区巻甲1784-1 | ☎0256-70-0024 | C-1 |
| 8 | 笠原内科医院 / 内・小<br>新潟市西蒲区巻甲2408-1 | ☎0256-72-8066 | C-1 |
| 9 | 潟東クリニック / 内・消内・肛・リハ・外・乳腺外科・緩和ケア・在宅<br>新潟市西蒲区三方138-1 | ☎0256-86-1118 | A-2 |
| 10 | 金子医院 / 内<br>新潟市西蒲区和納1-10-17 | ☎0256-82-3012 | B-1 |
| 11 | 金子内科医院 / 内・呼内<br>新潟市西蒲区巻甲1175-1 | ☎0256-72-2300 | C-1 |
| 12 | 苅部医院 / 内・呼吸器科・アレ・小<br>新潟市西蒲区鱸173 | ☎0256-88-2057 | A-2 |
| 13 | こどもの医院おおば / 小・アレ<br>新潟市西蒲区巻甲3260-1 | ☎0256-73-3415 | C-1 |
| 14 | さくらざわ眼科クリニック / 眼<br>新潟市西蒲区巻甲4085 | ☎0256-72-5000 | C-1 |
| 15 | 整形外科・皮膚科しまがきクリニック / 整外・リウ・リハ・皮<br>新潟市西蒲区巻甲4647-1 | ☎0256-73-1312 | C-1 |
| 16 | 高木医院 / 内<br>新潟市西蒲区巻甲2622 | ☎0256-72-2208 | C-1 |
| 17 | 高橋整形外科クリニック /整外<br>新潟市西蒲区押付259-1 | ☎0256-70-4020 | A-2 |
| 18 | たなか医院 / 精・心内・内・小<br>新潟市西蒲区巻甲4212-1 | ☎0256-72-8532 | C-1 |
| 19 | 長沼医院 / 内<br>新潟市西蒲区巻甲2486 | ☎0256-72-2210 | C-1 |
| 20 | 西川内科医院 / 内<br>新潟市西蒲区巻甲2417-6 | ☎0256-72-6066 | C-1 |
| 21 | 本田医院/ 内・消化器科<br>新潟市西蒲区馬堀6150-1 | ☎0256-73-2100 | B-2 |
| 22 | 松崎医院 / 皮・内・小<br>新潟市西蒲区河間544 | ☎025-375-3013 | B-2 |
| 23 | 松村醫院 / 内・外・脳外<br>新潟市西蒲区巻甲3276-1 | ☎0256-72-1151 | C-1 |
| 24 | もたにメディカルクリニック / 婦・内<br>新潟市西蒲区巻甲4279-5 | ☎0256-72-4141 | C-1 |
| 25 | 渡辺医院 / 耳咽<br>新潟市西蒲区巻甲2513 | ☎0256-72-8833 | C-1 |

# 新潟市民病院

〒950-1197 新潟市中央区鐘木463番地7
**TEL.025-281-5151**（代表）
**TEL.025-281-6600**（予約センター）